

令和4年度

福生病院企業団病院事業決算書

福生病院企業団

目 次

I 決算報告書並びに財務諸表

1	決 算 報 告 書	2
(1)	収益的収入及び支出	2
(2)	資本的収入及び支出	4
2	財 務 諸 表	6
(1)	損 益 計 算 書	6
(2)	剰 余 金 計 算 書	8
(3)	剰余金処分計算書	1 0
(4)	貸 借 対 照 表	1 1
(5)	財務諸表付属書類	1 4
ア	キャッシュ・フロー計算書	1 4
イ	収益費用明細書	1 5
ウ	資本的収支明細書	1 8
エ	固定資産明細書	2 0
オ	企業債明細書	2 0
(6)	注 記	2 2

II 事業報告書

1	概 況	2 4
(1)	総 括 事 項	2 4
(2)	経営指標に関する事項	2 6
(3)	企業団議会に関する事項	2 7
(4)	監査委員に関する事項	2 8
(5)	行政官公庁許認可事項	2 8
(6)	職員に関する事項	2 9
(7)	料金その他供給条件の設定、変更に関する事項	2 9
2	工 事 ・ 固 定 資 産	2 9
(1)	建設改良工事の概況	2 9
(2)	保存工事等の概況	2 9
(3)	固定資産の購入に関する事項	3 1
3	業 務	3 2
(1)	業 務 量	3 2
(2)	事業収入に関する事項	3 4
(3)	事業費に関する事項	3 5
(4)	その 他 主 要 な 事 項	3 6
4	会 計	4 2
(1)	重要契約の要旨	4 2
(2)	企業債及び一時借入金の概況	4 2
(3)	その他会計経理に関する事項	4 2
5	付 帯 事 項	4 2
6	そ の 他	4 2
(1)	決算日後に生じた企業の状況に関する重要な事実	4 2
(2)	構成市町負担金調	4 3
(3)	公有財産に関する参考資料	4 4

I 決算報告書並びに財務諸表

1 決算報告書

令和4年度 福生病院企業団病院事業決算報告書

(1) 収益的収入及び支出

収 入

区 分	予 算		
	当 初 予 算 額	補 正 予 算 額	地方公営企業法第24条 第3項の規定による支 出額に係る財源充当額
第1款 病院事業収益	円 9,496,264,000	円 0	円 0
第1項 医業収益	7,235,660,000	0	0
第2項 医業外収益	2,259,692,000	0	0
第3項 特別利益	912,000	0	0

支 出

区 分	予 算					
	当 初 予 算 額	補 正 予 算 額	予 備 費 支 出 額	流 用 増 減 額	地方公営企業法第24 条第3項の規定による 支出額	小 計
第1款 病院事業費用	円 9,496,264,000	円 0	円 0	円 0	円 0	円 9,496,264,000
第1項 企業団管理費	32,043,000	0	0	0	0	32,043,000
第2項 医業費用	9,052,333,000	0	0	0	0	9,052,333,000
第3項 医業外費用	400,275,000	0	0	0	0	400,275,000
第4項 特別損失	1,613,000	0	0	0	0	1,613,000
第5項 予備費	10,000,000	0	0	0	0	10,000,000

額		決 算 額	予 算 額 に 比 べ 決 算 額 の 増 減	備 考
合 計				
円	9,496,264,000	円 10,032,724,524	円 536,460,524	(うち仮受消費税 23,220,520円)
	7,235,660,000	6,963,782,119	△271,877,881	(うち仮受消費税 18,613,516円)
	2,259,692,000	3,064,337,403	804,645,403	(うち仮受消費税 4,538,460円)
	912,000	4,605,002	3,693,002	(うち仮受消費税 68,544円)

額		決 算 額	地方公 営企業 法第26 条第2項 の規定 による 繰越額	不 用 額	備 考
地方公 営企業 法第26 条第2項 の規定 による 繰越額	合 計				
円	9,496,264,000	円 9,222,040,103	円 0	円 274,223,897	(うち仮払消費税 243,740,222円)
0	32,043,000	30,433,314	0	1,609,686	(うち仮払消費税 24,102円)
0	9,052,333,000	8,837,816,081	0	214,516,919	(うち仮払消費税 243,668,715円)
0	400,275,000	353,563,316	0	46,711,684	(うち仮払消費税 32,528円)
0	1,613,000	227,392	0	1,385,608	(うち仮払消費税 14,877円)
0	10,000,000	0	0	10,000,000	(うち仮払消費税 0円)

(2) 資本的収入及び支出

収 入

区 分	予 算			
	当初予算額	補正予算額	小 計	地方公営企業法第26条の規定による繰越額に係る財源充当額
第1款 資本的収入	円 1,896,311,000	円 0	円 1,896,311,000	円 0
第1項 企業債	1,501,800,000	0	1,501,800,000	0
第2項 他会計補助金	167,229,000	0	167,229,000	0
第3項 都補助金	51,168,000	0	51,168,000	0
第4項 他会計負担金	175,881,000	0	175,881,000	0
第5項 固定資産売却収入	1,000	0	1,000	0
第6項 その他投資返還金	232,000	0	232,000	0

支 出

区 分	予 算 額				地方公営企業法第26条の規定による繰越額	継続費 繰越額
	当初予算額	補正予算額	流 用 増減額	小 計		
第1款 資本的支出	円 2,174,919,000	円 0	円 0	円 2,174,919,000	円 0	円 0
第1項 建設改良費	1,501,887,000	0	0	1,501,887,000	0	0
第2項 企業債償還金	672,493,000	0	0	672,493,000	0	0
第3項 その他投資	539,000	0	0	539,000	0	0

資本的収入額が資本的支出額に不足する額 278,623,297円は、損益勘定留保資金等で補てんした。

額		合 計	決 算 額	予 算 額 に 比 べ 決 算 額 の 増 減	備 考
継 続 費 通 次 繰 越 額 に 係 る 財 源 充 当 額					
円 0	円 1,896,311,000	円 1,747,738,360	円 △148,572,640	(うち仮受消費税 0円)	
0	1,501,800,000	1,343,200,000	△158,600,000	(うち仮受消費税 0円)	
0	167,229,000	167,229,000	0	(うち仮受消費税 0円)	
0	51,168,000	61,050,000	9,882,000	(うち仮受消費税 0円)	
0	175,881,000	175,881,000	0	(うち仮受消費税 0円)	
0	1,000	0	△1,000	(うち仮受消費税 0円)	
0	232,000	378,360	146,360	(うち仮受消費税 0円)	

合 計	決 算 額	翌年度繰越額			不 用 額	備 考
		地方公営企 業法第26条 の規定によ る繰越額	継続費 通次 繰越額	合 計		
円 2,174,919,000	円 2,026,361,657	円 0	円 0	円 0	円 148,557,343	(うち仮払消費税 123,054,493円)
1,501,887,000	1,353,599,423	0	0	0	148,287,577	(うち仮払消費税 123,054,493円)
672,493,000	672,492,734	0	0	0	266	(うち仮払消費税 0円)
539,000	269,500	0	0	0	269,500	(うち仮払消費税 0円)

2 財務諸表

(1) 令和4年度 福生病院企業団病院事業損益計算書

(令和4年4月1日から令和5年3月31日まで)

	円	円	円
1 医業収益			
(1) 入院収益	4,485,014,205		
(2) 外来収益	2,285,115,282		
(3) その他医業収益	<u>175,039,116</u>	6,945,168,603	
2-1 企業団管理費			
(1) 給与費	30,257,585		
(2) 経費	<u>151,627</u>	30,409,212	
2-2 医業費用			
(1) 給与費	4,513,296,084		
(2) 材料費	1,713,525,995		
(3) 経費	1,662,074,467		
(4) 減価償却費	638,384,960		
(5) 資産減耗費	47,356,088		
(6) 研究研修費	<u>19,509,772</u>	<u>8,594,147,366</u>	
(7) 医業損失			1,679,387,975
3 医業外収益			
(1) 受取利息及び配当金	68,697		
(2) 他会計補助金	94,883,000		
(3) 国庫補助金	1,449,000		
(4) 都補助金	1,977,992,900		
(5) 他会計負担金	658,357,000		
(6) 長期前受金戻入	278,691,110		
(7) その他医業外収益	<u>48,357,236</u>	3,059,798,943	
4 医業外費用			
(1) 支払利息	133,146,575		
(2) 患者外給食材料費	140,400		
(3) 雑損失	445,892,651		
(4) 雑支出	<u>185,132</u>	<u>579,364,758</u>	<u>2,480,434,185</u>
(5) 経常利益			<u>801,046,210</u>

	円	円	円
5 特 別 利 益			
(1) 固 定 資 産 売 却 収 益	0		
(2) 過 年 度 損 益 修 正 益	4,110,262		
(3) そ の 他 特 別 利 益	<u>426,196</u>	4,536,458	
6 特 別 損 失			
(1) 固 定 資 産 売 却 損	0		
(2) 災 害 に よ る 損 失	0		
(3) 過 年 度 損 益 修 正 損	212,515		
(4) そ の 他 特 別 損 失	<u>0</u>	<u>212,515</u>	<u>4,323,943</u>
当 年 度 純 利 益			805,370,153
前 年 度 繰 越 利 益 剰 余 金			0
そ の 他 未 処 分 利 益 剰 余 金 変 動 額			<u>△ 144,490,930</u>
当 年 度 未 処 分 利 益 剰 余 金			<u><u>660,879,223</u></u>

(2) 令和4年度 福生病院企業団病院事業剰余金計算書

(令和4年4月1日から令和5年3月31日まで)

区 分	資 本 金	資本剰余金			
		受贈財産 評価額	国庫補助金	都補助金	その他 資本剰余金
前年度末残高	4,206,153,374	0	4,818,339	3,311,438	135,654,924
前年度処分額	0	0	0	0	0
議会の議決による処分額	0	0	0	0	0
減債積立金の積立	0	0	0	0	0
利益積立金の積立	0	0	0	0	0
建設改良積立金の積立	0	0	0	0	0
条例第2条による処分額	0	0	0	0	0
減債積立金の取崩し	0	0	0	0	0
利益積立金の取崩し	0	0	0	0	0
建設改良積立金の取崩し	0	0	0	0	0
処分後残高	4,206,153,374	0	4,818,339	3,311,438	135,654,924
当年度変動額	175,881,000	0	0	0	8,652,000
他会計負担金の受入	175,881,000	0	0	0	0
国・都補助金の受入	0	0	0	0	0
他会計補助金の受入	0	0	0	0	8,652,000
前払退職手当組合 負担金の減少額	0	0	0	0	0
当年度純利益	0	0	0	0	0
当年度末残高	4,382,034,374	0	4,818,339	3,311,438	144,306,924

(注) この計算書における△表記は、減少、損失又は欠損を示す。

(単位：円)

剰余金						資本 合計
資本剰余金 合計	利益剰余金					
	減債積立金	利益積立金	建設改良 積立金	未処分利益 剰余金	利益剰余金 合計	
143,784,701	0	0	0	867,369,564	867,369,564	5,217,307,639
0	44,000,000	0	823,369,564	△867,369,564	0	0
0	44,000,000	0	823,369,564	△867,369,564	0	0
0	44,000,000	0	0	△44,000,000	0	0
0	0	0	0	0	0	0
0	0	0	823,369,564	△823,369,564	0	0
0	0	0	0	0	0	0
0	0	0	0	0	0	0
0	0	0	0	0	0	0
0	0	0	0	0	0	0
143,784,701	44,000,000	0	823,369,564	(繰越利益剰余金) 0	867,369,564	5,217,307,639
8,652,000	0	0	0	660,879,223	660,879,223	845,412,223
0	0	0	0	0	0	175,881,000
0	0	0	0	0	0	0
8,652,000	0	0	0	0	0	8,652,000
0	0	0	0	△144,490,930	△144,490,930	△144,490,930
0	0	0	0	805,370,153	805,370,153	805,370,153
152,436,701	44,000,000	0	823,369,564	(当年度未処分利益剰余金) 660,879,223	1,528,248,787	6,062,719,862

(3) 令和4年度 福生病院企業団病院事業剰余金処分計算書(案)

(単位：円)

区 分	資 本 金	資本剰余金	未処分利益剰余金
当年度末残高	4,382,034,374	152,436,701	660,879,223
議会の議決による処分類	0	0	△660,879,223
減債積立金の積立	0	0	△34,000,000
利益積立金の積立	0	0	0
建設改良積立金の積立	0	0	△626,879,223
処分後残高	4,382,034,374	152,436,701	(繰越利益剰余金) 0

(注) この計算書における△表記は、減少、損失又は欠損を示す。

(4) 令和4年度 福生病院企業団病院事業貸借対照表

(令和5年 3月 31日)

		資 産 の 部			
		円	円	円	円
1	固 定 資 産				
(1)	有 形 固 定 資 産				
	イ 土 地		618,800,000		
	ロ 建 物	10,680,662,872			
	ハ 減 価 償 却 累 計 額	<u>△ 5,950,613,054</u>	4,730,049,818		
	ニ 構 築 物	411,917,036			
	ホ 減 価 償 却 累 計 額	<u>△ 250,024,190</u>	161,892,846		
	一 器 械 及 び 備 品	3,893,577,126			
	ニ 器 械 及 び 備 品				
	ホ 減 価 償 却 累 計 額	<u>△ 2,785,028,981</u>	1,108,548,145		
	ホ 車 両	3,958,700			
	車 両				
	減 価 償 却 累 計 額	<u>△ 3,515,580</u>	443,120		
	有形固定資産合計			6,619,733,929	
(2)	無 形 固 定 資 産				
	イ ソ フ ト ウ ェ ア		966,720,059		
	無形固定資産合計			966,720,059	
(3)	投 資 そ の 他 の 資 産				
	イ 長 期 貸 付 金		0		
	ロ 貸 倒 引 当 金		0		
	ハ 前 払 退 職 手 当 組 合 負 担 金		1,499,947,030		
	ニ 長 期 前 払 消 費 税		0		
	ホ そ の 他 投 資		671,080		
	投資その他の資産合計			<u>1,500,618,110</u>	
	固定資産合計				9,087,072,098
2	流 動 資 産				
(1)	現 金 預 金			5,385,636,019	
(2)	未 収 金		1,863,140,526		
	貸 倒 引 当 金		<u>△ 3,000,000</u>	1,860,140,526	
(3)	貯 蔵 品			42,931,986	
(4)	そ の 他 流 動 資 産			7,722,813	
	流動資産合計				7,296,431,344
3	繰 延 資 産				0
	資 産 合 計				<u><u>16,383,503,442</u></u>

負債の部

	円	円	円	円
4 固定負債				
(1) 企業債				
イ 建設改良費等の財源に 充てるための企業債	7,471,974,458			
ロ その他の企業債	0			
企業債合計		7,471,974,458		
(2) 引当金				
イ 特別修繕引当金	0			
ロ その他引当金	0			
引当金合計			0	
(3) その他の固定負債			0	
固定負債合計				7,471,974,458
5 流動負債				
(1) 一時借入金			0	
(2) 企業債				
イ 建設改良費等の財源に 充てるための企業債	660,246,781			
ロ その他の企業債	0			
企業債合計		660,246,781		
(3) 未払金		1,720,076,938		
(4) 前受金			0	
(5) 引当金				
イ 賞与引当金	153,289,965			
ロ 法定福利費引当金	29,350,665			
ハ 修繕引当金	0			
ニ 特別修繕引当金	0			
ホ その他引当金	0			
引当金合計		182,640,630		
(6) その他流動負債			53,536,075	
流動負債合計				2,616,500,424
6 繰延収益				
長期前受金		5,111,332,289		
長期前受金収益化累計額		△ 4,879,023,591		
繰延収益合計				232,308,698
負債合計				<u>10,320,783,580</u>

資 本 の 部

円 円 円 円

7	資 本 金				
(1)	自 己 資 本 金				
	イ 固 有 資 本 金	59,156,374			
	ロ 繰 入 資 本 金	4,277,878,000			
	ハ 組 入 資 本 金	45,000,000			
	自己資本金合計		<u>4,382,034,374</u>		
	資本金合計				4,382,034,374
8	剰 余 金				
(1)	資 本 剰 余 金				
	イ 受 贈 財 産 評 価 額	0			
	ロ 国 庫 補 助 金	4,818,339			
	ハ 都 補 助 金	3,311,438			
	ニ その他資本剰余金	144,306,924			
	資本剰余金合計		<u>152,436,701</u>		
(2)	利 益 剰 余 金				
	イ 減 債 積 立 金	44,000,000			
	ロ 利 益 積 立 金	0			
	ハ 建 設 改 良 積 立 金	823,369,564			
	ニ 当 年 度 未 処 分				
	利 益 剰 余 金	660,879,223			
	利益剰余金合計		<u>1,528,248,787</u>		
	剰 余 金 合 計				<u>1,680,685,488</u>
	資 本 合 計				<u>6,062,719,862</u>
	負 債 資 本 合 計				<u>16,383,503,442</u>

(5) 財務諸表付属書類

ア 令和4年度 福生病院企業団病院事業キャッシュ・フロー計算書

(令和4年4月1日から令和5年3月31日まで)

(単位：円)

1 業務活動によるキャッシュ・フロー

当年度純利益	805,370,153
減価償却費	638,384,960
引当金増減額(△は減少)	1,271,032
長期前受金戻入額(△)	△ 278,691,110
受取利息及び配当金(△)	△ 68,697
支払利息	133,146,575
固定資産売却損益(△は益)	46,101,574
未収金の増減額(△は増加)	△ 176,175,720
未払金の増減額(△は減少)	1,280,709,034
たな卸資産の増減額(△は増加)	△ 10,449,883
繰延資産(前払消費税償却額)	0
その他流動資産の増減額(△増加)	△ 4,109,266
その他流動負債の増減額(△減少)	△ 195,777
小計	<u>2,435,292,875</u>
利息及び配当金の受取額	68,697
利息の支払額	<u>△ 133,146,575</u>
業務活動によるキャッシュ・フロー	<u>2,302,214,997</u>

2 投資活動によるキャッシュ・フロー

有形固定資産の取得による支出	△ 277,684,732
有形固定資産の売却による収入	0
無形固定資産の取得による支出	△ 952,860,198
無形固定資産の売却による収入	0
負担金、補助金等による収入	0
医師住宅等の契約による敷金の支出	△ 269,500
医師住宅等の解約による敷金の収入	<u>378,360</u>
投資活動によるキャッシュ・フロー	<u>△ 1,230,436,070</u>

3 財務活動によるキャッシュ・フロー

一時借入れによる収入	0
一時借入金の返済による支出	0
建設改良等の財源に充てるための企業債による収入	1,343,200,000
建設改良等の財源に充てるための企業債の償還による支出	△ 672,492,734
企業債の償還に充てるための負担金、補助金等による収入	<u>404,160,000</u>
財務活動によるキャッシュ・フロー	<u>1,074,867,266</u>

資金増加額(又は減少額)	2,146,646,193
資金期首残高	<u>3,238,989,826</u>
資金期末残高	<u>5,385,636,019</u>

イ 収益費用明細書
(収益的収入及び支出)

収 入

(単位： 円)

款	項	目	節	金額	備考
病院事業収益				10,009,504,004	
	医業収益			6,945,168,603	
		入院収益		4,485,014,205	
			入院収益	4,485,014,205	
		外来収益		2,285,115,282	
			外来収益	2,285,115,282	
	その他医業収益			175,039,116	
			室料差額収益	52,118,000	
			公衆衛生活動収益	75,158,185	
			医療相談収益	32,932,816	
			その他医業収益	14,830,115	
	医業外収益			3,059,798,943	
		受取利息及び配当金		68,697	
			預金利息	68,697	
		他会計補助金		94,883,000	
			他会計補助金	94,883,000	構成市町補助金
		国庫補助金		1,449,000	
			国庫補助金	1,449,000	
		都補助金		1,977,992,900	
			都補助金	1,977,992,900	
		他会計負担金		658,357,000	
			他会計負担金	658,357,000	構成市町負担金
		長期前受金戻入		278,691,110	
			長期前受金戻入	278,691,110	
		その他医業外収益		48,357,236	
			不用品売却収益	0	
			その他医業外収益	48,357,236	
	特別利益			4,536,458	
		固定資産売却収益		0	
			固定資産売却収益	0	
		過年度損益修正益		4,110,262	
			入院収益	0	
			外来収益	0	
			その他医業収益	0	
			その他過年度損益修正益	4,110,262	
		その他特別利益		426,196	
			その他特別利益	426,196	

支 出

(単位： 円)

款	項	目	節	金額	備考	
病院事業費用	企業団管理費			9,204,133,851		
				30,409,212		
	給 与 費			30,257,585	予算額 31,289千円	
		給 料		15,720,000		
		手 当 等		6,212,537		
		賞 与 引 当 金 繰 入 額		1,089,293		
		報 酬		1,096,000		
		法 定 福 利 費		2,664,633		
		法定福利費引当金繰入額		205,362		
		退 職 給 付 費		3,269,760		
		経 費			151,627	
			旅 費		11,432	
			印 刷 製 本 費		0	
			通 信 運 搬 費		0	
			筆 耕 翻 訳 料		105,300	
			賃 借 料		0	
	消 耗 備 品 費			0		
	諸 会 費			14,000		
	交 際 費			20,000	予算額100千円	
	雑 費			895		
	医 業 費 用	給 与 費			8,594,147,366	
					4,513,296,084	予算額4,611,881千円
			給 料		1,877,581,960	
			職 員 手 当 等		1,824,361,109	
			賞 与 引 当 金 繰 入 額		152,200,672	
			報 酬		128,500	
			法 定 福 利 費		595,459,540	
			法定福利費引当金繰入額		29,145,303	
		退 職 給 付 費		34,419,000		
		材 料 費			1,713,525,995	
			薬 品 費		959,300,680	
			診 療 材 料 費		698,418,394	
			給 食 材 料 費		46,204,041	
			医 療 消 耗 備 品 費		9,602,880	
		経 費			1,662,074,467	
			厚 生 福 利 費		20,633,113	
			報 償 費		3,251,620	
			旅 費		74,015	
			職 員 被 服 費		4,187,571	
			消 耗 品 費		25,696,609	
			消 耗 備 品 費		3,114,600	
			光 熱 水 費		239,946,370	
			燃 料 費		127,274	
			食 糧 費		14,283	
			印 刷 製 本 費		5,309,280	
			修 繕 費		73,614,719	
			保 険 料		13,906,384	
賃 借 料				112,332,974		
通 信 運 搬 費				8,752,904		
委 託 料				1,098,244,073		
諸 会 費			2,451,499			
租 税 公 課			46,700			

支 出

(単位：円)

款	項	目	節	金額	備考
			交 際 費	126,484	予算額500千円
			寄 附 金	40,000,000	
			貸倒引当金繰入額	3,000,000	
			貸 倒 損 失	0	
			雑 費	7,243,995	
		減価償却費		638,384,960	
			建物減価償却費	397,907,999	
			構築物減価償却費	10,565,791	
			器械備品減価償却費	201,769,381	
			車両減価償却費	189,000	
			無形固定資産減価償却費	27,952,789	
		資産減耗費		47,356,088	
			たな卸資産減耗費	1,254,514	
			固定資産除却費	46,101,574	
		研究研修費		19,509,772	
			研究材料費	0	
			謝 金	654,550	
			図 書 費	4,720,682	
			研究旅 費	2,524,205	
			研究雑 費	11,389,646	
			診療部門研究費	0	
			看護部門研究費	220,689	
	医業外費用			579,364,758	
		支払利息		133,146,575	
			企業債利息	133,146,575	
			一時借入金利息	0	
		患者外給食		140,400	
		材料費	患者外給食材料費	140,400	
		雑損失		445,892,651	
			その他雑損失	445,892,651	
		雑支出		185,132	
			その他雑支出	185,132	
	特別損失			212,515	
		固定資産		0	
		売却損	固定資産売却損	0	
		災害による		0	
		損失	災害による損失	0	
		過年度損益		212,515	
		修正損	入院収益	0	
			外来収益	0	
			その他医業収益	0	
			その他過年度損益修正損	212,515	
		その他		0	
		特別損失	その他特別損失	0	
	予備費			0	
		予備費		0	
			予 備 費	0	

ウ 資本的収支明細書
(資本的収入及び支出)

収 入

(単位： 円)

款	項	目	節	金額	備考
資本的収入				1,747,738,360	
	企業債			1,343,200,000	
		企業債		1,343,200,000	
			企業債	1,343,200,000	
	他会計補助金			167,229,000	
		他会計補助金		167,229,000	
			他会計補助金	167,229,000	構成市町補助金
	都補助金			61,050,000	
		都補助金		61,050,000	
			都補助金	61,050,000	
	他会計負担金			175,881,000	
		他会計負担金		175,881,000	
			他会計負担金	175,881,000	構成市町負担金
	固定資産売却収入			0	
		固定資産売却収入		0	
			固定資産売却収入	0	
	その他投資返還金			378,360	
		その他投資返還金		378,360	
			その他投資返還金	378,360	

支 出

(単位： 円)

款	項	目	節	金額	備考
資本的支出				2,026,361,657	
	建設改良費			1,353,599,423	
		医療機器等購入費		1,353,599,423	
			医療機器等購入費	1,353,599,423	
	企業債償還金			672,492,734	
		企業債償還金		672,492,734	
			企業債償還金	672,492,734	
	その他投資			269,500	
		その他投資		269,500	
			その他投資	269,500	

エ 固定資産明細書

(有形固定資産)

資産の種類	年度当初現在高	当年度増加額	当年度減少額	年度末現在高
土地	618,800,000	0	0	618,800,000
建物	10,680,662,872	0	0	10,680,662,872
構築物	411,917,036	0	0	411,917,036
器械備品	4,076,907,995	306,694,732	490,025,601	3,893,577,126
車両	3,958,700	0	0	3,958,700
合計	15,792,246,603	306,694,732	490,025,601	15,608,915,734

(無形固定資産)

資産の種類	年度当初現在高	当年度増加額	当年度減少額
ソフトウェア	41,812,650	952,860,198	0
合計	41,812,650	952,860,198	0

(投資その他の資産)

資産の種類	年度当初現在高	当年度増加額	当年度減少額
長期貸付金	0	0	0
貸倒引当金	0	0	0
前払退職手当組合負担金	1,644,437,960	0	144,490,930
長期前払消費税	0	0	0
その他投資	779,940	269,500	378,360
合計	1,645,217,900	269,500	144,869,290

オ 企業債明細書

種類	発行年月日	発行総額	償還
			当年度償還高
財政融資資金第12001号	平成 13. 4. 27	618,800,000	25,955,310
財政融資資金第17001号	〃 18. 3. 27	115,900,000	4,489,047
財政融資資金第17002号	〃 18. 3. 27	229,100,000	8,873,517
地方公共団体金融機構資金	〃 19. 3. 29	727,000,000	30,630,799
地方公共団体金融機構資金	〃 20. 3. 28	5,376,800,000	222,069,583
財政融資資金第20002号	〃 21. 3. 25	1,141,900,000	41,957,257
地方公共団体金融機構資金	〃 22. 2. 25	1,046,200,000	37,664,411
地方公共団体金融機構資金	〃 22. 3. 25	463,500,000	16,513,149
地方公共団体金融機構資金	〃 23. 3. 24	173,100,000	6,124,220
地方公共団体金融機構資金	〃 30. 3. 26	341,600,000	85,412,810
地方公共団体金融機構資金	〃 31. 3. 25	345,000,000	86,254,312
地方公共団体金融機構資金	令和 2. 3. 26	355,800,000	88,949,111
地方公共団体金融機構資金	〃 3. 3. 25	70,400,000	17,599,208
地方公共団体金融機構資金	〃 4. 3. 24	124,600,000	0
東京都区市町村振興基金	〃 4. 3. 31	136,012,000	0
地方公共団体金融機構資金	〃 5. 3. 23	392,200,000	0
東京都区市町村振興基金	〃 5. 3. 31	951,000,000	0
合計	—	12,608,912,000	672,492,734

(単位：円)

減 価 償 却 累 計 額			年度末償却未済高	備 考
当年度増加額	当年度減少額	累 計		
0	0	0	618,800,000	
397,907,999	0	5,950,613,054	4,730,049,818	
10,565,791	0	250,024,190	161,892,846	
201,769,381	414,914,027	2,785,028,981	1,108,548,145	
189,000	0	3,515,580	443,120	
610,432,171	414,914,027	8,989,181,805	6,619,733,929	

(単位：円)

当年度減価償却高	年度末現在高	備 考
27,952,789	966,720,059	
27,952,789	966,720,059	

(単位：円)

年度末現在高	備 考
0	
0	
1,499,947,030	
0	
671,080	
1,500,618,110	

(単位：円)

高 償還高累計	未償還残高	年利率(%)	償 還 終 期	備 考
398,592,743	220,207,257	1.300	令和 13. 3. 25	財務省 関東財務局
48,146,484	67,753,516	2.100	" 18. 3. 1	財務省 関東財務局
95,171,349	133,928,651	2.100	" 18. 3. 1	財務省 関東財務局
303,463,265	423,536,735	2.150	" 17. 3. 20	地方公共団体金融機構
2,025,087,298	3,351,712,702	2.100	" 18. 3. 20	地方公共団体金融機構
350,523,034	791,376,966	1.900	" 21. 3. 1	財務省 関東財務局
296,408,224	749,791,776	2.100	" 21. 9. 20	地方公共団体金融機構
122,931,465	340,568,535	2.100	" 22. 3. 20	地方公共団体金融機構
40,534,186	132,565,814	1.900	" 23. 3. 20	地方公共団体金融機構
341,600,000	0	0.010	" 5. 3. 20	地方公共団体金融機構
258,737,063	86,262,937	0.010	" 6. 3. 20	地方公共団体金融機構
177,896,442	177,903,558	0.002	" 7. 3. 20	地方公共団体金融機構
17,599,208	52,800,792	0.003	" 8. 3. 20	地方公共団体金融機構
0	124,600,000	0.030	" 9. 3. 20	地方公共団体金融機構
0	136,012,000	0.030	" 9. 2. 1	東京都区市町村振興基金
0	392,200,000	0.200	" 10. 3. 20	地方公共団体金融機構
0	951,000,000	0.200	" 10. 2. 1	東京都区市町村振興基金
4,476,690,761	8,132,221,239	—	—	—

(6) 注 記

I 重要な会計方針

平成26年度より、改定後の地方公営企業会計基準を適用して、財務諸表等を作成している。

1 たな卸資産の評価基準及び評価方法

貯蔵品 先入先出法による低価法によっている。

2 固定資産の減価償却の方法

(1) 有形固定資産

・ 減価償却の方法
定額法による。

・ 主な耐用年数

建物 6～39年

構築物 10～40年

器械及び備品 3～20年

車両 6年

(2) 無形固定資産

・ 減価償却の方法
定額法による。

・ 主な耐用年数

ソフトウェア 5年

3 引当金の計上方法

(1) 退職給付引当金〔前払退職手当組合負担金(投資)〕

当事業年度末における職員に対する退職手当の要支給額から、東京都市町村職員退職手当組合における積立金相当額を控除した額を計上するが、現在は退職手当の要支給額より積立相当額が上回っている額を計上している。

(2) 賞与引当金及び法定福利費引当金

職員の期末・勤勉手当及びそれらに係る法定福利費の支給に備えるため、当年度末における支給見込額に基づき、当年度の負担に属する額を計上している。

(3) 貸倒引当金

債権の不納欠損による損失に備えるため、個々の債権の回収可能性を勘案して回収不能見込み額を計上している。

4 消費税等の会計処理

消費税及び地方消費税の会計処理は税抜方式によっている。なお、控除対象外消費税額については当該事業年度の費用として処理している。

Ⅱ 事業報告書

1 概況

(1) 総括事項

ア 事業概況について

令和4年度の決算は、純利益が8億537万153円の黒字決算となった。

収益については、入院延患者数の増加により医業収益が増加した一方で、国・都による病院・医療従事者向けの補助金が減少したことなどにより医業外収益が減少し、収益の総額は減額した。

費用については、医業収益の増加に伴う材料費の増加、また、新型コロナウイルス感染症の影響の長期化及びコロナ禍による光熱水費の高騰などによる経費の増加も加わり、費用の総額は増加した。

結果、収益から費用を差し引いた純利益は計上され黒字決算となったが、補助金の減額を受け前年度より純利益は減額した。

イ 業務実績について

令和4年度の患者数は、入院が延べ7万675人（一日平均193.6人）、外来が延べ16万3,245人（一日平均671.8人）であり、前年度と比較すると入院で7,100人増（一日平均19.4人増）、外来で2,723人減（一日平均14.0人減）となった。

患者一人あたりの診療収入は、入院が6万3,460円、外来が1万3,998円であり、前年度と比較すると入院で940円増、外来で13円減となった。

また、救急診療患者数は、延べ1万5,487人であり、前年度と比較すると延患者数で2,149人増となった。

ウ 収益的収支について（税抜き）

病院事業収益は、100億950万4,004円であり、うち医業収益は69億4,516万8,603円で収益全体の69.4%を占めている。内訳として、入院収益44億8,501万4,205円、外来収益22億8,511万5,282円、その他医業収益1億7,503万9,116円となった。

入院収益は、入院延患者数の増加により前年度比5億1,030万5,662円（12.8%）増、外来収益は、外来延患者数の減少により前年度比4,028万7,928円（1.7%）減となった。

医業外収益は、30億5,979万8,943円であり、この主なものは他会計補助金9,488万3,000円、都補助金19億7,799万2,900円、他会計負担金6億5,835万7,000円、長期前受金戻入2億7,869万1,110円、駐車場使用料などのその他医業外収益4,835万7,236円である。

また、過年度損益修正益などの特別利益は453万6,458円となった。

次に、病院事業費用は92億413万3,851円であり、うち医業費用は85億9,414万7,366円で費用全体の93.4%を占めている。医業費用の主なものは、給与費45億1,329万6,084円、材料費17億1,352万5,995円、経費16億6,207万4,467円、減価償却費6億3,838万4,960円である。なお、給与費は、職員数の減少等により前年度比2,158万2,837円(0.5%)減、材料費は、入院収益及び外来収益が増加したことにより1億165万1,418円(6.3%)増、経費は、新型コロナウイルス感染症の影響の長期化に伴う光熱水費の増加などにより1億1,172万683円(7.2%)増となった。

医業外費用は、5億7,936万4,758円であり、課税仕入控除対象外消費税の増加により前年度比1億555万9,842円(22.3%)増となった。

また、特別損失は21万2,515円となった。

以上の結果、令和4年度は、収益的収支である病院事業収益から病院事業費用を差引いた8億537万153円が当年度純利益となった。

エ 資本的収支について(税込み)

資本的収入は、企業債13億4,320万円、他会計補助金1億6,722万9,000円、都補助金6,105万円、他会計負担金1億7,588万1,000円、その他投資返還金37万8,360円を合わせた総額17億4,773万8,360円となった。

資本的支出は、医療機器及び総合医療情報システムの更新を主とした建設改良費13億5,359万9,423円、企業債償還金6億7,249万2,734円、その他投資として医師住宅敷金26万9,500円を合わせた総額20億2,636万1,657円となった。なお、資本的収入が資本的支出に対し不足する額2億7,862万3,297円は、損益勘定留保資金等で補てんした。

(2) 経営指標に関する事項

令和4年度決算における経営成績について、経営の健全性を示す経常収支比率は前年度比18.6ポイント減の108.7%となったが、健全経営の水準とされる100%を上回った。また、経営の収益性を示す修正医業収支比率は、前年度比3.2ポイント増の80.5%となったが、事業に必要な費用を医業収益で賄えている状況とされる100%を下回った。

一方、施設の活用度合いを示す病床利用率は新型コロナウイルス感染症拡大の影響を受けたが、前年度比6.1ポイント増の56.9%となった。

<経営指標の推移>

	H30	R1	R2	R3	R4
経常収支比率 (%)	95.7	92.7	101.9	127.3	108.7
修正医業収支比率 (%)	81.6	79.9	72.3	77.3	80.5
病床利用率 (%)	66.9	65.8	53.1	50.8	56.9

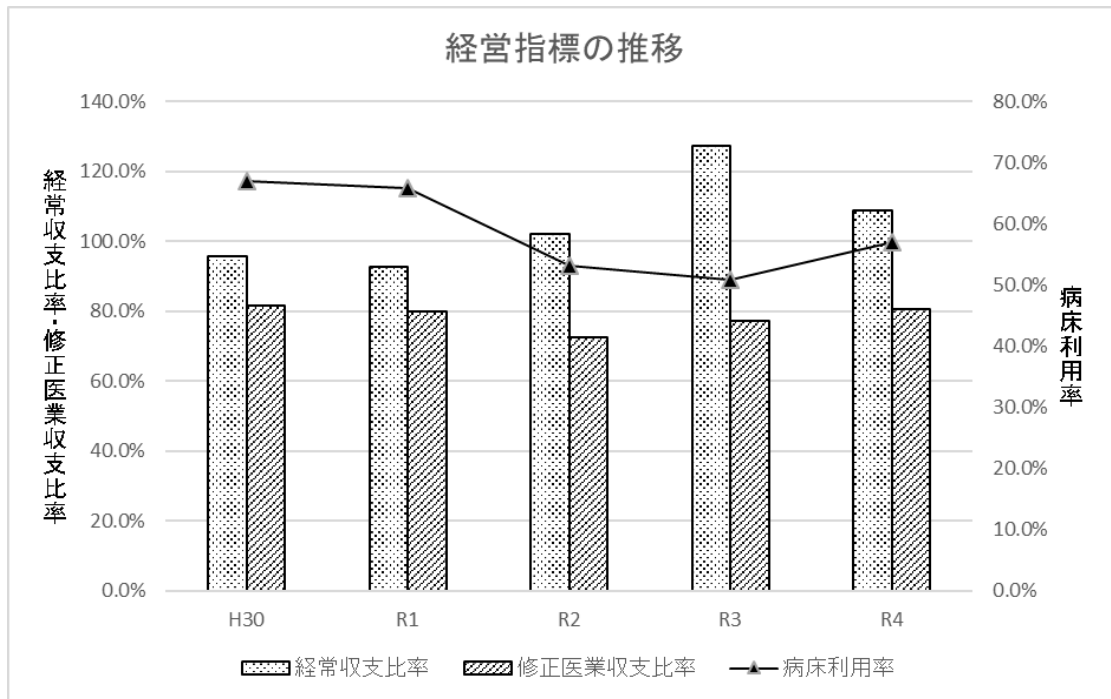

(3) 企業団議会に関する事項

ア 議会議員

市町名	氏名	就任年月日	任期満了又は辞任年月日	備考
瑞穂町	榎本 義輝	令和 3. 5. 12	令和 5. 4. 30	
	森 亘	令和 3. 5. 12	令和 5. 4. 30	
	下野 義子	令和 3. 5. 12	令和 5. 4. 30	監査委員
羽村市	秋山 義徳	令和 3. 5. 14	令和 5. 4. 30	
	大塚 あかね	令和 3. 5. 14	令和 5. 4. 30	議長
	梶 正明	令和 3. 5. 14	令和 5. 4. 30	
福生市	堀 雄一朗	令和 3. 5. 14	令和 5. 4. 30	
	武藤 政義	令和 3. 5. 14	令和 5. 4. 30	
	山崎 貴裕	令和 3. 5. 14	令和 5. 4. 30	副議長

イ 議決事項

区分	議案番号	件名	提出年月日	議決年月日
令和4年 第2回福生病院 企業団議会定例会	議案第 4号	令和3年度福生病院企業団病院事業未処分利益剰余金の処分及び決算の認定について	令和 4. 11. 28	令和 4. 11. 28
	議案第 5号	福生病院企業団病院事業の剰余金の処分等に関する条例	令和 4. 11. 28	令和 4. 11. 28
	議案第 6号	福生病院企業団職員の育児休業等に関する条例の一部を改正する条例	令和 4. 11. 28	令和 4. 11. 28
令和5年 第1回福生病院 企業団議会定例会	議案第 1号	福生病院企業団企業長の給与等に関する条例の一部を改正する条例	令和 5. 2. 22	令和 5. 2. 22
	議案第 2号	地方公務員法の一部を改正する法律の施行に伴う関係条例の整備に関する条例	令和 5. 2. 22	令和 5. 2. 22
	議案第 3号	福生病院企業団個人情報の保護に関する法律施行条例	令和 5. 2. 22	令和 5. 2. 22
	議員提出 議案第 1号	福生病院企業団議会個人情報の保護に関する条例	令和 5. 2. 22	令和 5. 2. 22
	議案第 4号	福生病院企業団情報公開条例の一部を改正する条例	令和 5. 2. 22	令和 5. 2. 22
	議案第 5号	福生病院企業団情報公開・個人情報保護及び行政不服審査会条例の一部を改正する条例	令和 5. 2. 22	令和 5. 2. 22
	議案第 6号	令和5年度福生病院企業団病院事業会計予算	令和 5. 2. 22	令和 5. 2. 22
	議案第 7号	令和5年度福生病院企業団に対する構成市町の負担金について	令和 5. 2. 22	令和 5. 2. 22

(4) 監査委員に関する事項

ア 監査委員

氏名	就任年月日	任期満了又は辞任年月日	選任区分
渡辺 晃	平成29. 7. 28	令和 7. 7. 27	識見を有する者
下野 義子	令和 3. 7. 27	令和 5. 4. 30	企業団議員

イ 例月出納検査

実施年月日	検査の対象	検査の概要
令和 4. 4. 22	病院事業会計令和 4年 2月分	収入伝票・支出伝票に基づき、関係証拠書類を検査した。
令和 4. 5. 26	病院事業会計令和 4年 3月分	
令和 4. 6. 22	病院事業会計令和 4年 4月分	
令和 4. 7. 25	病院事業会計令和 4年 5月分	
令和 4. 8. 24	病院事業会計令和 4年 6月分	
令和 4. 9. 21	病院事業会計令和 4年 7月分	
令和 4. 10. 24	病院事業会計令和 4年 8月分	
令和 4. 11. 24	病院事業会計令和 4年 9月分	
令和 4. 12. 26	病院事業会計令和 4年 10月分	
令和 5. 1. 25	病院事業会計令和 4年 11月分	
令和 5. 2. 24	病院事業会計令和 4年 12月分	
令和 5. 3. 29	病院事業会計令和 5年 1月分	

ウ 決算審査

令和4年8月24日、令和3年度福生病院企業団病院事業決算の審査を実施した。

(5) 行政官公庁許認可事項

申請年月日	申請先	件名	許可等年月日	許可等番号
令和 4. 4. 4	東京都知事	開設許可事項一部変更使用許可申請 用途変更	令和 4. 4. 11	福保医安許第18485号
令和 4. 5. 24	東京都知事	開設許可事項一部変更使用許可申請 用途変更	令和 4. 6. 6	福保医安許第18593号
令和 4. 6. 3	東京都知事	開設許可事項一部変更使用許可申請 用途変更	令和 4. 6. 8	福保医安許第18602号
令和 4. 6. 17	東京都知事	開設許可事項一部変更使用許可申請 用途変更	令和 4. 6. 29	福保医安許第18641号
令和 4. 9. 26	東京都知事	開設許可事項一部変更使用許可申請 用途変更	令和 4. 9. 30	福保医安許第18879号

(6) 職員に関する事項

職種別職員数

(単位：人)

区 分	職 員 数		増 減 内 訳			
	令和4.3.31 現 在	令和5.3.31 現 在	採 用	退 職	その他	
医 師	61	56	11	16		
歯 科 医 師	2	1		1		
看護職員	助 産 師	9	10	3	2	
	看 護 師	242 (3)	243 (2)	19	18 (1)	
	准 看 護 師	5 (1)	5		(1)	
医療技術職員	薬 剤 師	16	15		1	
	臨 床 検 査 技 師	17 (1)	17 (1)			
	診 療 放 射 線 技 師	15	16	1		
	栄 養 士	4	4			
	理 学 療 法 士	10	10			
	作 業 療 法 士	3	3			
	言 語 聴 覚 士	2	2			
	臨 床 工 学 技 士	5 (1)	5		(1)	
	視 能 訓 練 士	2	2			
歯 科 衛 生 士	2	2	1	1		
事 務 職 員	24 (1)	28 (1)	4		下段：派遣職員数	
	4	3	2	3		
その他職員（看護補助者）						
合 計	423 (7)	422 (4)	41 (0)	42 (3)		

(注) 職員数 () は、再任用職員（短時間勤務）について外書

(7) 料金その他供給条件の設定、変更に関する事項

該当事項なし

2 工 事 ・ 固定資産

(1) 建設改良工事の概況

工 事 名	金額 (円)	着工年月日	竣工年月日
実 績 な し			

(2) 保存工事等の概況(医業費用支弁による1件50万円以上のもの)

工 事 名	金額 (円)	契約年月日	完了年月日
男子ロッカー室電子錠取付工事	679,800	令和 4. 4. 6	令和 4. 5. 31

工 事 名	金額 (円)	契約年月日	完了年月日
冷温蔵配膳車修繕	623,480	令和 4. 5. 6	令和 4. 5. 31
簡易診察室設置	3,500,000	令和 4. 5. 17	令和 4. 5. 31
1階ホール天井修繕	600,000	令和 4. 6. 2	令和 4. 6. 30
5階西棟ビニールカーテン設置工事	514,800	令和 4. 6. 29	令和 4. 8. 31
X線TV装置基盤交換修理	550,000	令和 4. 7. 13	令和 4. 7. 31
高圧蒸気滅菌装置及び中央機器の部品交換修繕	714,808	令和 4. 7. 13	令和 4. 7. 31
急速冷凍機 (ブラストチラー) 修理	577,423	令和 4. 7. 13	令和 4. 11. 30
誘導灯交換修繕	545,600	令和 4. 7. 19	令和 5. 3. 31
ナースコールシステム制御機器等交換工事	7,700,000	令和 4. 7. 25	令和 5. 3. 31
R I ガスモニタ修理及びハンドフッククロズモニタ修理	825,000	令和 4. 8. 1	令和 4. 8. 31
給気口清掃	1,276,000	令和 4. 8. 22	令和 4. 10. 31
ノッキングコントローラー交換修繕	814,000	令和 4. 8. 22	令和 4. 10. 31
非常用自家発電設備定期部品交換修繕	10,285,000	令和 4. 8. 22	令和 5. 3. 31
415号室天井漏水に伴う修繕工事	1,320,000	令和 4. 8. 25	令和 4. 9. 9
電動2方弁交換修繕	1,155,000	令和 4. 8. 31	令和 4. 10. 31
検査科細菌室蒸気配管送水他修繕工事	1,210,000	令和 4. 9. 7	令和 4. 9. 9
栄養科検収室廊下他誘導灯交換修理	910,800	令和 4. 9. 9	令和 5. 3. 31
ガス漏れ火災警報設備他消防設備修繕	833,800	令和 4. 9. 9	令和 5. 3. 31
ディスプレイ交換修繕	1,188,000	令和 4. 10. 28	令和 4. 10. 28
冷却塔充填材交換修繕	16,500,000	令和 4. 11. 1	令和 5. 3. 31
MRI室空調機応急修繕	990,000	令和 4. 11. 7	令和 4. 11. 11
一般撮影装置X線管球交換修理	4,246,000	令和 5. 1. 10	令和 5. 1. 31
超音波診断装置修理	1,106,600	令和 5. 3. 8	令和 5. 3. 31
合 計	58,666,111		

(注) 金額は、消費税及び地方消費税の額を含む。

(3) 固定資産の購入に関する事項

ア 器械備品購入内訳

品名	メーカー名	数量	金額(円)	設置場所	検収年月日
密閉式自動固定包埋装置	東邦薬品(株)	1	5,027,000	2F 病理検査室	令和 4. 5. 25
全身麻酔システム	(株)イノメディックス	2	12,540,000	3F 手術室	令和 4. 6. 29
卓上遠心機	アルフレッサメディカルサービス(株)	2	477,180	2F 細菌検査室	令和 4. 6. 30
呼気一酸化炭素ガス測定装置	アルフレッサメディカルサービス(株)	1	407,000	2F 細菌検査室	令和 4. 6. 30
HLストレッチャー	アルフレッサメディカルサービス(株)	1	298,100	1F 救急外来	令和 4. 6. 30
ミズホアーバンM式頭部支持器	(株)フジタ医科器械	1	329,120	3F 手術室	令和 4. 8. 31
マミージョイ/保育器インキュー/インファントウォーマー	(株)イノメディックス	1	8,690,000	4F 東棟	令和 4. 9. 28
分娩監視装置	(株)イノメディックス	3	8,778,000	4F 東棟	令和 4. 9. 28
全自動遺伝子解析装置 GENECUBE	東邦薬品(株)	1	8,902,850	2F 病理検査室	令和 4. 9. 28
体外式ペースメーカー	日本光電工業(株)	2	770,000	3F ME室	令和 4. 9. 30
超高周波手術器	アルフレッサメディカルサービス(株)	1	1,287,000	3F 手術室	令和 4. 12. 8
携帯折りたたみ電動ストレッチャー	アルフレッサメディカルサービス(株)	1	253,000	1F 救急外来	令和 4. 12. 26
医用画像保管通信及び内視鏡システム	富士フィルムメディカル(株)	1	166,299,100	1F 放射線科	令和 4. 12. 31
除細動器	日本光電工業(株)	1	1,078,000	3F ME室	令和 5. 1. 24
眼科レーザー装置	(株)リイツメディカル	1	5,940,000	1F 眼科外来	令和 5. 1. 25
眼科用超音波画像診断装置	(株)リイツメディカル	1	4,983,000	1F 眼科外来	令和 5. 2. 28
CO2インキュベーター	東邦薬品(株)	1	588,500	1F 眼科外来	令和 5. 2. 28
血液浄化装置	(株)栗原医療器械店	1	6,270,000	3F 腎センター	令和 5. 3. 28
マンモグラフィ画像診断WS	(株)クライムメディカルシステムズ	1	9,823,000	1F 放射線科	令和 5. 3. 29
医療の質・総合安全管理システムSefeMaster	(株)セーフマスター	1	4,389,000	1F 医療安全室	令和 5. 3. 29
透析情報管理システム	ニプロ(株)	1	4,598,000	3F 腎センター	令和 5. 3. 31
循環器動画システム	(株)アスト	1	17,490,000	3F 血管撮影室	令和 5. 3. 31
放射線治療用平面検出器	サンメディックス(株)	1	9,900,000	1F 放射線科	令和 5. 3. 31
臨床ポリグラフシステム	日本光電工業(株)	1	9,900,000	3F 血管撮影室	令和 5. 3. 31

品名	メーカー名	数量	金額(円)	設置場所	検収年月日
総合医療情報システム	富士通Japan(株)	1	951,357,000	3F サーバー室	令和 5. 3. 31
整形外科用ドリル	(株)イトー医科器械	1	998,250	3F 手術室	令和 5. 3. 31
電動ベッド	パラマウントベッド(株)	33	10,397,475	病棟	令和 5. 3. 31
公立福生病院公営企業会計システム	(株)日本経営情報システム	1	8,548,848	3F サーバー室	令和 5. 3. 31
ドライケム	(株)日栄東海	1	220,000	2F 細菌検査室	令和 5. 3. 31
生体情報システム	日本光電工業(株)	1	88,000,000	3F サーバー室	令和 5. 3. 31
運動負荷心電図測定装置	日本光電工業(株)	1	5,060,000	1F 放射線科	令和 5. 3. 31
合計	—	—	1,353,599,423		

(注) 金額は、消費税及び地方消費税の額を含む。

3 業 務

(1) 業 務 量

ア 患者数及び診療収入

区 分	患 者 数		診 療 収 入		
	延患者数	一日平均	金 額	一人一日平均	
入 院	本年度	70,675人	193.6人	4,485,014,205円	63,460円
	前年度	63,575人	174.2人	3,974,708,543円	62,520円
	増 減	7,100人	19.4人	510,305,662円	940円
	増 減 率	11.2%	11.1%	12.8%	1.5%
外 来	本年度	163,245人	671.8人	2,285,115,282円	13,998円
	前年度	165,968人	685.8人	2,325,403,210円	14,011円
	増 減	△ 2,723人	△ 14.0人	△ 40,287,928円	△ 13円
	増 減 率	△ 1.6%	△ 2.0%	△ 1.7%	△ 0.1%
合 計	本年度	233,920人	865.4人	6,770,129,487円	28,942円
	前年度	229,543人	860.0人	6,300,111,753円	27,446円
	増 減	4,377人	5.4人	470,017,734円	1,496円
	増 減 率	1.9%	0.6%	7.5%	5.5%

(注) 入院診療日数： 本年度 365日、前年度 365日

外来診療日数： 本年度 243日、前年度 242日

イ 病床稼働状況(一般病床)

区 分	本 年 度	前 年 度	増 減
許可病床数(床)	316	316	0
稼働病床数(床)	316	316	0
年間稼働病床数(床)	115,340	115,340	0
年間延患者数(人)	70,675	63,575	7,100
一日平均患者数(人)	193.6	174.2	19.4
病床稼働率(%)	61.3	55.1	6.2

ウ 診療科別患者数

(単位： 人、%)

区 分	入 院			外 来		
	延患者数	一日平均患者数	構成比率	延患者数	一日平均患者数	構成比率
内 科	20,914	57.3	29.6	33,897	139.5	20.8
精 神 科	—	—	—	2,258	9.3	1.4
循 環 器 内 科	9,694	26.5	13.7	13,189	54.3	8.1
腎 臓 内 科	2,210	6.1	3.1	4,864	20.0	3.0
小 児 科	549	1.5	0.8	7,350	30.2	4.5
外 科	8,734	23.9	12.4	18,502	76.1	11.3
整 形 外 科	14,287	39.1	20.2	20,622	84.9	12.6
脳 神 経 外 科	7,819	21.4	11.1	6,766	27.8	4.1
皮 膚 科	32	0.1	0.0	6,187	25.5	3.8
泌 尿 器 科	3,962	10.9	5.6	12,336	50.8	7.6
産 婦 人 科	1,153	3.1	1.6	5,245	21.6	3.2
眼 科	752	2.1	1.1	11,144	45.9	6.8
耳鼻いんこう科	21	0.1	0.0	4,405	18.1	2.7
リハビリテーション科	—	—	—	4,187	17.2	2.6
放 射 線 科	—	—	—	4,283	17.6	2.6
麻 酔 科	—	—	—	1,110	4.6	0.7
歯科口腔外科	548	1.5	0.8	6,900	28.4	4.2
合 計	70,675	193.6	100.0	163,245	671.8	100.0

エ 救急診療患者数

(単位： 人)

区 分	本 年 度			前 年 度		
	救急車で搬送	自力で来院	合 計	救急車で搬送	自力で来院	合 計
福 生 市	621	4,147	4,768	582	5,390	5,972
羽 村 市	502	3,246	3,748	508	2,034	2,542
瑞 穂 町	294	1,530	1,824	251	696	947
そ の 他 地 域	1,563	3,584	5,147	1,264	2,613	3,877
合 計	2,980	12,507	15,487	2,605	10,733	13,338

(2) 事業収入に関する事項

(単位：円、%)

科 目	本 年 度		前 年 度		対前年度 比 率
	収 益	構成比率	収 益	構成比率	
1 医 業 収 益	6,945,168,603	69.4	6,477,501,295	57.5	107.2
(1) 入 院 収 益	4,485,014,205	44.8	3,974,708,543	35.3	112.8
(2) 外 来 収 益	2,285,115,282	22.8	2,325,403,210	20.6	98.3
(3) そ の 他 医 業 収 益	175,039,116	1.8	177,389,542	1.6	98.7
2 医 業 外 収 益	3,059,798,943	30.6	4,799,522,527	42.5	63.8
(1) 受取利息及び配当金	68,697	0.0	38,625	0.0	177.9
(2) 他 会 計 補 助 金	94,883,000	0.9	98,727,000	0.9	96.1
(3) 国 庫 補 助 金	1,449,000	0.0	170,448,000	1.5	0.9
(4) 都 補 助 金	1,977,992,900	19.8	3,518,537,860	31.1	56.2
(5) 他 会 計 負 担 金	658,357,000	6.6	661,794,000	5.9	99.5
(6) 長 期 前 受 金 戻 入	278,691,110	2.8	289,922,268	2.6	96.1
(7) そ の 他 医 業 外 収 益	48,357,236	0.5	60,054,774	0.5	80.5
3 特 別 利 益	4,536,458	0.0	2,905,017	0.0	156.2
(1) 固 定 資 産 売 却 収 益	0	0.0	0	0.0	—
(2) 過 年 度 損 益 修 正 益	4,110,262	0.0	2,905,017	0.0	141.5
(3) そ の 他 特 別 利 益	426,196	0.0	0	0.0	皆増
合 計	10,009,504,004	100.0	11,279,928,839	100.0	88.7

(3) 事業費に関する事項

(単位：円、%)

科 目	本 年 度		前 年 度		対前年度 比 率
	費 用	構成比率	費 用	構成比率	
1 企 業 団 管 理 費	30,409,212	0.3	29,896,695	0.3	101.7
(1) 給 与 費	30,257,585	0.3	29,738,291	0.3	101.7
(2) 経 費	151,627	0.0	158,404	0.0	95.7
2 医 業 費 用	8,594,147,366	93.4	8,353,800,423	94.3	102.9
(1) 給 与 費	4,513,296,084	49.1	4,534,878,921	51.2	99.5
(2) 材 料 費	1,713,525,995	18.6	1,611,874,577	18.2	106.3
(3) 経 費	1,662,074,467	18.1	1,550,353,784	17.5	107.2
(4) 減 価 償 却 費	638,384,960	6.9	619,075,024	7.0	103.1
(5) 資 産 減 耗 費	47,356,088	0.5	20,664,129	0.2	229.2
(6) 研 究 研 修 費	19,509,772	0.2	16,953,988	0.2	115.1
3 医 業 外 費 用	579,364,758	6.3	473,804,916	5.3	122.3
(1) 支 払 利 息	133,146,575	1.4	140,965,801	1.6	94.5
(2) 患 者 外 給 食 材 料 費	140,400	0.0	117,400	0.0	119.6
(3) 雑 損 失	445,892,651	4.9	332,533,499	3.7	134.1
(4) 雑 支 出	185,132	0.0	188,216	0.0	98.4
4 特 別 損 失	212,515	0.0	5,149,303	0.1	4.1
(1) 固 定 資 産 売 却 損	0	0.0	0	0.0	—
(2) 過 年 度 損 益 修 正 損	212,515	0.0	5,149,303	0.1	4.1
(3) そ の 他 特 別 損 失	0	0.0	0	0.0	—
合 計	9,204,133,851	100.0	8,862,651,337	100.0	103.9

(4) その他主要な事項

ア 財務分析に関する事項

項 目	算 出 基 礎	比率 (%)	算出基礎の数値 (円)	
1 自己資本構成比率	$\frac{\text{自己資本金} + \text{剰余金}}{\text{負債資本合計}} \times 100$	37.0	$\frac{6,062,719,862}{16,383,503,442}$	
2 固定資産対長期資本比率	$\frac{\text{固定資産}}{\text{資本金} + \text{剰余金} + \text{固定負債}} \times 100$	67.1	$\frac{9,087,072,098}{13,534,694,320}$	
3 流動比率	$\frac{\text{流動資産}}{\text{流動負債}} \times 100$	278.9	$\frac{7,296,431,344}{2,616,500,424}$	
4 総収支比率	$\frac{\text{総収益}}{\text{総費用}} \times 100$	108.8	$\frac{10,009,504,004}{9,204,133,851}$	
5 経常収支比率	$\frac{\text{経常収益}}{\text{経常費用}} \times 100$	108.7	$\frac{10,004,967,546}{9,203,921,336}$	
6 医業収支比率	$\frac{\text{医業収益}}{\text{医業費用}} \times 100$	84.0	$\frac{7,247,467,603}{8,624,556,578}$	
7 企業債償還額対減価償却費比率	$\frac{\text{企業債償還元金}}{\text{当年度減価償却額}} \times 100$	105.3	$\frac{672,492,734}{638,384,960}$	
8 料金収入に対する割合	(1) 企業債償還元金	$\frac{\text{企業債償還元金}}{\text{料金収入}} \times 100$	9.9	$\frac{672,492,734}{6,770,129,487}$
	(2) 企業債利息	$\frac{\text{企業債利息}}{\text{料金収入}} \times 100$	2.0	$\frac{133,146,575}{6,770,129,487}$
	(3) 企業債元利償還金	$\frac{\text{企業債元利償還金}}{\text{料金収入}} \times 100$	11.9	$\frac{805,639,309}{6,770,129,487}$
	(4) 職員給与費	$\frac{\text{職員給与費}}{\text{料金収入}} \times 100$	66.1	$\frac{4,473,835,169}{6,770,129,487}$
9 他会計繰入金対経常収益比率	$\frac{\text{他会計繰入金}}{\text{経常収益}} \times 100$	7.5	$\frac{753,240,000}{10,004,967,546}$	
10 他会計繰入金対医業収益比率	$\frac{\text{他会計繰入金}}{\text{医業収益}} \times 100$	10.4	$\frac{753,240,000}{7,247,467,603}$	

- (注) 1 6及び10における医業収益は地方公営企業法第17条の2第1項第1号に該当する繰入金302,299,000円を含む金額。
- 2 6における医業費用は、企業団管理費を含む金額。
- 3 8における料金収入は入院収益及び外来収益の合計額。
- 4 8の(4)の職員給与費は、企業団管理費、医業費用給与費の合計4,543,553,669円から企業団管理費の給料、報酬、医業費用の報酬、退職給付費及び児童手当の合計額69,718,500円を除く金額。
- 5 9及び10における他会計繰入金は、資本勘定に対する繰入金343,110,000円を除いた金額。

イ 経営分析に関する事項

項 目		算 出 基 礎		比率・金額等	算出基礎の数値		
1	病 床 稼 働 率	年延入院患者数 (人)	年延稼働病床数 (床)	×100	% 70,675 115,340		
2	(1) 一日平均患者数	ア 入 院	年延入院患者数 (人)		人 70,675		
		イ 外 来	入院診療日数 (日)		193.6 365		
	(2) 入院・外来患者比率	ア 入 院	年延外来患者数 (人)		人 163,245		
		イ 外 来	外来診療日数 (日)		671.8 243		
	(3) 職員一人当り患者数	ア 医師	(ア) 入 院	年延入院患者数 (人)		人 70,675	
			(イ) 外 来	年延外来患者数 (人)		2.8 25,294	
		イ 看護部門職員	(ア) 入 院	年延入院患者数 (人)		人 163,245	
			(イ) 外 来	年延外来患者数 (人)		6.5 25,294	
		(3) 職員一人当り患者数	イ 看護部門職員	(ア) 入 院	年延看護部門職員数 (人)		人 70,675
				(イ) 外 来	年延看護部門職員数 (人)		0.7 108,351
3	(1) 患者一人一日当り診療収入	ア 入 院	入院収益 (円)		円 4,485,014,205		
			年延入院患者数 (人)		63,460 70,675		
			(ア) 投 薬	投薬収入 (円)		円 21,542,797	
			(イ) 注 射	注射収入 (円)		円 66,031,081	
			(ウ) 処置・手術	処置・手術収入 (円)		円 1,105,793,142	
			(エ) 検 査	検査収入 (円)		円 74,612,233	
			(オ) X 線	X線収入 (円)		円 26,734,807	
			(カ) 入 院 料	入院料収入 (円)		円 2,413,089,644	
			(キ) 食 事 療 養	食事療養収入 (円)		円 99,469,780	
		(ク) そ の 他	その他の収入 (円)		円 167,435,059		
		イ 外 来	外来収益 (円)		円 2,285,115,282		
			年延外来患者数 (人)		13,998 163,245		
			(ア) 投 薬	投薬収入 (円)		円 10,606,460	
			(イ) 注 射	注射収入 (円)		円 585,966,336	
			(ウ) 処置・手術	処置・手術収入 (円)		円 137,124,086	
			(エ) 検 査	検査収入 (円)		円 650,190,512	
			(オ) X 線	X線収入 (円)		円 436,319,261	
			(カ) 診 察 料	診察料収入 (円)		円 172,542,508	
	(キ) そ の 他		その他の収入 (円)		円 332,654,047		
	ウ 患者一人当たり診療収入	入院・外来収益 (円)		円 6,770,129,487			
		年延入院・外来患者数 (人)		28,942 233,920			
		(2) 職員一人当り診療収入	ア 医 師	入院・外来収益 (円)		円 6,770,129,487	
	(2) 職員一人当り診療収入	イ 看護部門職員	年延医師数 (人)		267,658 25,294		
			入院・外来収益 (円)		円 6,770,129,487		
	(2) 職員一人当り診療収入	イ 看護部門職員	年延看護部門職員数 (人)		62,483 108,351		

項 目			算 出 基 礎	比率・金額等	算出基礎の数値	
4	費	(1) 患者一人一日当り薬品費	ア 投 薬	投 薬 薬 品 費 (円) 年延入院・外来患者数 (人)	円 298	69,680,550 233,920
			イ 注 射	注 射 薬 品 費 (血 液 等 含 む) (円) 年延入院・外来患者数 (人)	円 2,901	678,521,870 233,920
			ウ その他の薬品	そ の 他 の 薬 品 費 (円) 年延入院・外来患者数 (人)	円 612	143,267,490 233,920
			計	薬 品 費 (円) 年延入院・外来患者数 (人)	円 4,101	959,300,680 233,920
		(2) 入院患者一人一日当り給食材料費	患 者 用 給 食 材 料 費 (円) 年 延 入 院 患 者 数 (人)	円 654	46,204,041 70,675	
	用	(3) 薬品使用効率	ア 投 薬	薬品収入(投薬分) (円) ×100 投薬用薬品払出原価 (円)	% 46.1	32,149,257 69,680,550
			イ 注 射	薬品収入(注射分) (円) ×100 注射用薬品払出原価 (円)	% 99.4	651,997,417 655,798,301
	5	診療収入に対する割合	(1) 投薬・注射収入	投 薬 ・ 注 射 収 入 (円) ×100 入 院 ・ 外 来 収 益 (円)	% 10.1	684,146,674 6,770,129,487
			(2) 検 査 収 入	検 査 収 入 (円) ×100 入 院 ・ 外 来 収 益 (円)	% 10.7	724,802,745 6,770,129,487
			(3) X 線 収 入	X 線 収 入 (円) ×100 入 院 ・ 外 来 収 益 (円)	% 6.8	463,054,068 6,770,129,487
6	医療材料費に対する割合	ア 薬品費(投薬・注射)	薬品費(投薬・注射) (円) ×100 医 業 収 益 (円)	% 10.0	724,221,950 7,247,467,603	
			イ 給食材料費	給 食 材 料 費 (円) ×100 医 業 収 益 (円)	% 0.6	46,204,041 7,247,467,603
			ウ その他医療材料費	そ の 他 医 療 材 料 費 (円) ×100 医 業 収 益 (円)	% 13.0	943,100,004 7,247,467,603
			計	医 療 材 料 費 (円) ×100 医 業 収 益 (円)	% 23.6	1,713,525,995 7,247,467,603
		(2) 職 員 給 与 費	職 員 給 与 費 (円) ×100 医 業 収 益 (円)	% 61.7	4,473,835,169 7,247,467,603	
	7	検査の状況	(1) 患者100人当り検査件数	年 間 検 査 件 数 (件) ×100 年 延 入 院 ・ 外 来 患 者 数 (人)	件 884.3	2,068,548 233,920
(2) 患者100人当り放射線件数			年 間 X 線 件 数 (件) ×100 年 延 入 院 ・ 外 来 患 者 数 (人)	件 25.6	59,921 233,920	
(3) 検査技師1人当り検査件数			年 間 検 査 件 数 (件) 年 度 末 検 査 技 師 数 (人)	件 114,919	2,068,548 18	
(4) 検査技師1人当り検査収入			検 査 収 入 (件) 年 度 末 検 査 技 師 数 (人)	千円 40,267	724,802,745 18	
(5) X線技師1人当りX線件数			年 間 X 線 件 数 (件) 年 度 末 X 線 技 師 数 (人)	件 3,995	59,921 15	
(6) X線技師1人当りX線収入			X 線 収 入 (件) 年 度 末 X 線 技 師 数 (人)	千円 30,870	463,054,068 15	
8	室料差額	(1) 1人1日当り徴収額	個室(最高額)～(最低額)(円)	円 -	11,000～3,000	
		(2) 入院収益に対する室料差額収入の割合	室 料 差 額 収 入 (円) ×100 入 院 収 益 (円)	% 1.2	52,118,000 4,485,014,205	
		(3) 経常収益に対する室料差額収入の割合	室 料 差 額 収 入 (円) ×100 経 常 収 益 (円)	% 0.5	52,118,000 10,004,967,546	
		(4) 総病床数に対する室料差額対象病床数の割合	室 料 差 額 対 象 病 床 数 (床) ×100 総 病 床 数 (床)	% 22.2	70 316	

項 目		算 出 基 礎	人数	算出基礎の数値	
9 病 床 百 床 当 り 職 員 数	(1) 医 師	$\frac{\text{年度末医師数(人)}}{\text{年度末許可病床数(床)}} \times 100$	人 40.2	$\frac{127}{316}$	
	看護部門職員	(2) ア 看護 師	$\frac{\text{年度末看護師数(人)}}{\text{年度末許可病床数(床)}} \times 100$	人 86.4	$\frac{273}{316}$
		イ 准 看護 師	$\frac{\text{年度末准看護師数(人)}}{\text{年度末許可病床数(床)}} \times 100$	人 1.9	$\frac{6}{316}$
		ウ 看護 補助 員	$\frac{\text{年度末看護補助員数(人)}}{\text{年度末許可病床数(床)}} \times 100$	人 5.1	$\frac{16}{316}$
		計	$\frac{\text{年度末看護部門職員数(人)}}{\text{年度末許可病床数(床)}} \times 100$	人 93.3	$\frac{295}{316}$
	(3) 薬 剤 部 門 職 員	$\frac{\text{年度末薬剤部門職員数(人)}}{\text{年度末許可病床数(床)}} \times 100$	人 5.4	$\frac{17}{316}$	
	(4) 事 務 部 門 職 員	$\frac{\text{年度末事務部門職員数(人)}}{\text{年度末許可病床数(床)}} \times 100$	人 20.9	$\frac{66}{316}$	
	(5) 給 食 部 門 職 員	$\frac{\text{年度末給食部門職員数(人)}}{\text{年度末許可病床数(床)}} \times 100$	人 1.6	$\frac{5}{316}$	
	(6) X 線 部 門 職 員	$\frac{\text{年度末X線部門職員数(人)}}{\text{年度末許可病床数(床)}} \times 100$	人 5.4	$\frac{17}{316}$	
	(7) 検 査 部 門 職 員	$\frac{\text{年度末検査部門職員数(人)}}{\text{年度末許可病床数(床)}} \times 100$	人 6.0	$\frac{19}{316}$	
(8) そ の 他 の 職 員	$\frac{\text{年度末その他の職員数(人)}}{\text{年度末許可病床数(床)}} \times 100$	人 9.5	$\frac{30}{316}$		
(9) 全 職 員	$\frac{\text{年度末全職員数(人)}}{\text{年度末許可病床数(床)}} \times 100$	人 182.3	$\frac{576}{316}$		

- (注) 1 4の(1)のイにおける注射薬品費は、血液及び血漿成分製剤23,980,470円を含む。
2 4の(3)のイにおける注射用薬品払出原価は、保存血液22,723,569円を除く。
3 6の(1)のアにおける薬品費は、血液、血漿成分製剤23,980,470円を除く。
4 6における医業収益は地方公営企業法第17条の2第1項第1号に該当する繰入金302,299,000円を含む。
5 6の(2)の職員給与費は、企業団管理費、医業費用給与費の合計4,543,553,669円から企業団管理費の給料、報酬、医業費用の報酬、退職給付費及び児童手当の合計額69,718,500円を除く。

ウ 市町村別診療科別延患者数

診療科		市町村名		福 生 市		羽 村 市		瑞 穂 町		あきる野市	
		年	度	4年度	3年度	4年度	3年度	4年度	3年度	4年度	3年度
内 科	入 院			5,622	4,413	3,859	3,613	2,613	2,334	1,661	1,424
	外 来			12,413	11,740	8,595	8,868	5,195	4,886	2,431	2,221
	計			18,035	16,153	12,454	12,481	7,808	7,220	4,092	3,645
精 神 科	入 院			0	0	0	0	0	0	0	0
	外 来			668	647	516	528	456	501	151	167
	計			668	647	516	528	456	501	151	167
循 環 器 内 科	入 院			2,846	1,946	1,843	1,650	1,119	1,027	708	937
	外 来			4,987	4,921	3,253	3,255	1,976	2,039	923	928
	計			7,833	6,867	5,096	4,905	3,095	3,066	1,631	1,865
腎 臓 内 科	入 院			468	1,029	688	263	282	295	159	116
	外 来			1,525	1,416	1,026	829	745	672	399	343
	計			1,993	2,445	1,714	1,092	1,027	967	558	459
小 児 科	入 院			127	75	88	31	75	63	151	77
	外 来			1,991	2,047	1,491	1,403	805	716	755	863
	計			2,118	2,122	1,579	1,434	880	779	906	940
外 科	入 院			2,734	2,349	2,326	2,800	1,416	1,490	708	973
	外 来			5,779	6,180	4,961	5,437	3,031	3,265	1,319	1,316
	計			8,513	8,529	7,287	8,237	4,447	4,755	2,027	2,289
整 形 外 科	入 院			3,272	3,430	2,724	2,581	1,616	1,020	2,246	2,040
	外 来			6,822	6,636	4,138	3,982	2,668	2,621	2,328	2,131
	計			10,094	10,066	6,862	6,563	4,284	3,641	4,574	4,171
脳 神 経 外 科	入 院			1,796	1,964	1,219	1,792	618	687	771	1,183
	外 来			2,118	2,078	1,555	1,691	893	922	596	623
	計			3,914	4,042	2,774	3,483	1,511	1,609	1,367	1,806
皮 膚 科	入 院			16	2	12	92	0	82	4	35
	外 来			2,017	2,816	1,404	2,055	1,392	1,581	354	548
	計			2,033	2,818	1,416	2,147	1,392	1,663	358	583
泌 尿 器 科	入 院			1,561	1,070	984	846	462	341	198	157
	外 来			4,616	4,572	3,101	3,139	1,932	1,861	848	842
	計			6,177	5,642	4,085	3,985	2,394	2,202	1,046	999
産 婦 人 科	入 院			275	383	240	333	156	192	105	126
	外 来			1,664	1,690	1,056	1,104	834	781	499	476
	計			1,939	2,073	1,296	1,437	990	973	604	602
眼 科	入 院			240	427	242	291	78	109	21	114
	外 来			4,247	4,974	2,872	3,348	1,410	1,717	709	1,031
	計			4,487	5,401	3,114	3,639	1,488	1,826	730	1,145
耳 鼻 い ん こ う 科	入 院			5	0	0	0	0	0	5	0
	外 来			1,667	1,784	1,014	1,058	625	562	327	340
	計			1,672	1,784	1,014	1,058	625	562	332	340
リハビリテーション科	入 院			0	0	0	0	0	0	0	0
	外 来			923	890	652	620	356	410	553	568
	計			923	890	652	620	356	410	553	568
放 射 線 科	入 院			0	0	0	0	0	0	0	0
	外 来			1,283	1,156	1,125	811	542	491	646	216
	計			1,283	1,156	1,125	811	542	491	646	216
麻 酔 科	入 院			0	0	0	0	0	0	0	0
	外 来			262	343	360	365	86	96	81	88
	計			262	343	360	365	86	96	81	88
歯 科 口 腔 外 科	入 院			186	147	105	62	25	5	90	88
	外 来			2,090	2,088	1,959	2,029	867	1,064	452	451
	計			2,276	2,235	2,064	2,091	892	1,069	542	539
計	入 院			19,148	17,235	14,330	14,354	8,460	7,645	6,827	7,270
	外 来			55,072	55,978	39,078	40,522	23,813	24,185	13,371	13,152
	計			74,220	73,213	53,408	54,876	32,273	31,830	20,198	20,422
市町村別構成比 (%)	入 院			27.1%	27.1%	20.3%	22.6%	12.0%	12.0%	9.6%	11.4%
	外 来			33.7%	33.7%	23.9%	24.4%	14.6%	14.6%	8.2%	7.9%
	計			31.7%	31.9%	22.8%	23.9%	13.8%	13.9%	8.6%	8.9%

(単位：人)

青 梅 市		昭 島 市		武蔵村山市		そ の 他		合 計		対前年 度増減 患者数
4年度	3年度	4年度	3年度	4年度	3年度	4年度	3年度	4年度	3年度	
2,459	1,729	895	452	212	235	3,593	2,329	20,914	16,529	4,385
2,376	2,260	818	746	191	218	1,878	1,408	33,897	32,347	1,550
4,835	3,989	1,713	1,198	403	453	5,471	3,737	54,811	48,876	5,935
0	0	0	0	0	0	0	0	0	0	0
176	151	85	70	32	28	174	159	2,258	2,251	7
176	151	85	70	32	28	174	159	2,258	2,251	7
791	511	210	271	113	75	2,064	1,254	9,694	7,671	2,023
903	867	355	326	62	64	730	566	13,189	12,966	223
1,694	1,378	565	597	175	139	2,794	1,820	22,883	20,637	2,246
216	131	80	46	31	18	286	98	2,210	1,996	214
388	384	288	214	50	50	443	480	4,864	4,388	476
604	515	368	260	81	68	729	578	7,074	6,384	690
15	29	37	1	0	3	56	78	549	357	192
833	838	316	258	134	149	1,025	997	7,350	7,271	79
848	867	353	259	134	152	1,081	1,075	7,899	7,628	271
777	1,037	173	229	43	93	557	441	8,734	9,412	△ 678
1,981	2,232	344	416	83	91	1,004	987	18,502	19,924	△ 1,422
2,758	3,269	517	645	126	184	1,561	1,428	27,236	29,336	△ 2,100
1,679	1,653	355	415	549	174	1,846	1,110	14,287	12,423	1,864
2,381	2,287	522	559	291	191	1,472	1,127	20,622	19,534	1,088
4,060	3,940	877	974	840	365	3,318	2,237	34,909	31,957	2,952
1,269	1,389	569	639	298	22	1,279	1,040	7,819	8,716	△ 897
860	819	227	218	101	100	416	406	6,766	6,857	△ 91
2,129	2,208	796	857	399	122	1,695	1,446	14,585	15,573	△ 988
0	8	0	0	0	16	0	15	32	250	△ 218
579	797	76	188	48	74	317	463	6,187	8,522	△ 2,335
579	805	76	188	48	90	317	478	6,219	8,772	△ 2,553
447	319	118	88	10	46	182	191	3,962	3,058	904
907	796	318	275	62	82	552	584	12,336	12,151	185
1,354	1,115	436	363	72	128	734	775	16,298	15,209	1,089
146	123	37	105	22	37	172	152	1,153	1,451	△ 298
590	631	178	202	70	71	354	360	5,245	5,315	△ 70
736	754	215	307	92	108	526	512	6,398	6,766	△ 368
61	165	62	95	4	17	44	67	752	1,285	△ 533
948	1,447	376	559	66	136	516	772	11,144	13,984	△ 2,840
1,009	1,612	438	654	70	153	560	839	11,896	15,269	△ 3,373
0	0	0	0	0	0	11	28	21	28	△ 7
315	280	177	155	38	42	242	236	4,405	4,457	△ 52
315	280	177	155	38	42	253	264	4,426	4,485	△ 59
0	0	0	0	0	0	0	0	0	0	0
844	987	148	201	176	102	535	334	4,187	4,112	75
844	987	148	201	176	102	535	334	4,187	4,112	75
0	0	0	0	0	0	0	0	0	0	0
415	505	30	17	5	7	237	151	4,283	3,354	929
415	505	30	17	5	7	237	151	4,283	3,354	929
0	0	0	0	0	0	0	0	0	0	0
233	282	10	19	18	22	60	79	1,110	1,294	△ 184
233	282	10	19	18	22	60	79	1,110	1,294	△ 184
37	7	0	0	0	10	105	80	548	399	149
867	902	124	111	37	49	504	547	6,900	7,241	△ 341
904	909	124	111	37	59	609	627	7,448	7,640	△ 192
7,897	7,101	2,536	2,341	1,282	746	10,195	6,883	70,675	63,575	7,100
15,596	16,465	4,392	4,534	1,464	1,476	10,459	9,656	163,245	165,968	△ 2,723
23,493	23,566	6,928	6,875	2,746	2,222	20,654	16,539	233,920	229,543	4,377
11.2%	11.2%	3.6%	3.7%	1.8%	1.2%	14.4%	10.8%	100.0%	100.0%	
9.6%	9.9%	2.7%	2.8%	0.9%	0.9%	6.4%	5.8%	100.0%	100.0%	
10.1%	10.2%	3.0%	3.0%	1.2%	1.0%	8.8%	7.2%	100.0%	100.0%	

4 会 計

(1) 重要契約の要旨

ア 建設工事等の契約（1億5,000万円以上）

契約年月日	契約件名	契約金額（円）	契約の相手方
	実績なし		

（注）金額は、消費税及び地方消費税の額を含む。

イ 器械備品の購入契約（2,000万円以上）

契約年月日	契約件名	契約金額（円）	契約の相手方
令和 4. 6. 3	医用画像保管通信及び内視鏡システム	166,299,100	富士フィルムメディカル株式会社
令和 5. 1. 1	総合医療情報システム	951,357,000	富士通Japan株式会社
令和 5. 2. 14	生体情報システム	88,000,000	日本光電工業株式会社
合 計	3件	1,205,656,100	

（注）金額は、消費税及び地方消費税の額を含む。

(2) 企業債及び一時借入金の概況

ア 企業債

（単位：円）

目 的	前年度末残高	本年度借入高	本年度償還高	本年度末残高
病院事業用地購入事業	246,162,567	0	25,955,310	220,207,257
高度医療機器等整備事業	855,794,728	392,200,000	278,215,441	969,779,287
総合医療情報システム整備事業	0	951,000,000	0	951,000,000
病院改築事業(実施設計)	72,242,563	0	4,489,047	67,753,516
立体駐車場建設事業(1期分)	142,802,168	0	8,873,517	133,928,651
病院改築事業(建築)	6,144,511,947	0	354,959,419	5,789,552,528
計	7,461,513,973	1,343,200,000	672,492,734	8,132,221,239

イ 一時借入金

（単位：円）

目 的	前年度末残高	本年度借入金	本年度末残高	備 考
財政調整資金	0	0	0	借入限度額 1,000,000,000

(3) その他会計経理に関する事項

該当事項なし

5 付 帯 事 項

該当事項なし

6 そ の 他

(1) 決算日後に生じた企業の状況に関する重要な事実

該当事項なし

(2) 構成市町負担金調

ア 合計 (イ 運営負担金 + ウ 建設負担金)

(単位：円)

市町名	区分	本年度	前年度	増減額
福生市	負担金	371,954,000	374,419,000	△2,465,000
	補助金	119,074,000	119,482,000	△408,000
	計	491,028,000	493,901,000	△2,873,000
羽村市	負担金	276,108,000	277,337,000	△1,229,000
	補助金	86,162,000	86,420,000	△258,000
	計	362,270,000	363,757,000	△1,487,000
瑞穂町	負担金	186,176,000	182,453,000	3,723,000
	補助金	56,876,000	56,699,000	177,000
	計	243,052,000	239,152,000	3,900,000
合計	負担金	834,238,000	834,209,000	29,000
	補助金	262,112,000	262,601,000	△489,000
	計	1,096,350,000	1,096,810,000	△460,000

イ 運営負担金

(単位：円、%)

市町名	区分	本年度	負担割合	前年度	負担割合	増減額	負担割合の増減
福生市	負担金	273,834,000	44.2	276,299,000	44.6	△2,465,000	△0.4
	補助金	20,954,000		21,362,000		△408,000	
	計	294,788,000		297,661,000		△2,873,000	
羽村市	負担金	205,685,000	33.2	206,914,000	33.4	△1,229,000	△0.2
	補助金	15,739,000		15,997,000		△258,000	
	計	221,424,000		222,911,000		△1,487,000	
瑞穂町	負担金	140,014,000	22.6	136,291,000	22.0	3,723,000	0.6
	補助金	10,714,000		10,537,000		177,000	
	計	150,728,000		146,828,000		3,900,000	
小計	負担金	619,533,000	100.0	619,504,000	100.0	29,000	0.0
	補助金	47,407,000		47,896,000		△489,000	
	計	666,940,000		667,400,000		△460,000	

※ 運営負担割合について

令和4年度病院事業会計予算のうち、患者の医療に直接的にかかる給与費・材料費等の直接経費67億1,866万5,000円に構成市町の平成30年度から令和2年度までの患者利用比率を乗じた額と、その他の間接的にかかる共通経費18億5,178万1,000円を2市1町で均等割した額を合計し負担割合を算出した。なお、平成30年度から令和2年度までの延患者数は、福生市24万6,262人(47.2%)、羽村市17万3,087人(33.1%)、瑞穂町10万2,717人(19.7%)である。

ウ 建設負担金

(単位：円、%)

市町名	区分	本年度	負担割合	前年度	負担割合	増減額	負担割合の増減
福生市	負担金	98,120,000	45.7	98,120,000	45.7	0	0.0
	補助金	98,120,000		98,120,000		0	
	計	196,240,000		196,240,000		0	
羽村市	負担金	70,423,000	32.8	70,423,000	32.8	0	0.0
	補助金	70,423,000		70,423,000		0	
	計	140,846,000		140,846,000		0	
瑞穂町	負担金	46,162,000	21.5	46,162,000	21.5	0	0.0
	補助金	46,162,000		46,162,000		0	
	計	92,324,000		92,324,000		0	
小計	負担金	214,705,000	100.0	214,705,000	100.0	0	0.0
	補助金	214,705,000		214,705,000		0	
	計	429,410,000		429,410,000		0	

※ 建設負担割合について

令和4年度建設負担金の割合は、延患者数による利用率(患者割合)を基本とし、構成市町以外の割合については、2分の1を均等割按分に、残りの2分の1を構成市町のみの患者割合を乗じて算出した率とし、この合計を各構成市町の負担割合としている。

(3) 公有財産に関する参考資料

ア 土地

(単位： m²)

区 分	土 地 (地積)			備 考
	前年度 末現在高	決算年度 中増減高	決算年度 末現在高	
病 院 施 設	3,839.84	0.00	3,839.84	福生市加美平1-6-12 2,588.84 福生市加美平1-6-20 1,251.00

イ 建 物

(単位： m²)

区 分	建 物 (延床面積)			備 考	
	前年度 末現在高	決算年度 中増減高	決算年度 末現在高		
病 院	28,975.84	0.00	28,975.84	CFT免震構造、一部SRC造地下1階、 地上8階	
立 体 駐 車 場	6,357.62	0.00	6,357.62	鉄骨造地上3階	
そ の 他	222.70	0.00	222.70		
そ の 他 内 訳	駐 輪 場	52.89	0.00	52.89	鉄骨造地上1階
	医 療 ガ ス 機 械 室	30.89	0.00	30.89	鉄筋コンクリート造地上1階
	倉 庫	138.92	0.00	138.92	鉄骨造地上1階 (7棟)
合 計	35,556.16	0.00	35,556.16		

ウ 物 権

(単位： m²)

区 分	物 権 (地積)			備 考
	前年度 末現在高	決算年度 中増減高	決算年度 末現在高	
借 地 権	13,060.52	0.00	13,060.52	(土地所有者) 財務省 福生市加美平1-6-1 12,677.43 福生市加美平1-6-2 383.09

